



COMUNE DI SARNONICO
PROVINCIA AUTONOMA DI TRENTO

VARIANTE PUNTUALE PRG
CARTOGRAFIA DEL SISTEMA AMBIENTALE

Progettista
Arch. Gabriella Daldoss

Collaboratore
Pianificatore territoriale: Cesare Benedetti

Responsabile servizio tecnico
Geom. Claudio Maccacaro

scala 1:10000

TAV. A1

Prima adozione
delib. n. ____ del ____/____/____

Adozione definitiva
delib. n. ____ del ____/____/____



LEGENDA

TITOLO III - DESTINAZIONI D'USO DEL SUOLO			
Art. 10 - Aree per la residenza			
Aree di antico insediamento		storico A001_P	Art. 10.1 delle N.T.A. - l.p. n.15/2015 art.3 lett. c)
Art. 15 - Aree produttive del settore primario			
Aree di tutela riserve locali		RL	Z317_P Art. 15.7 delle N.T.A. - l.p. n.11/2007
TITOLO IV - CRITERI PER L'ESERCIZIO DELLA TUTELA			
Aree di tutela		Z201_P	Art. 16.1 delle N.T.A. - Art.11 all.8 l.p. n.5/2008
TITOLO V - VINCOLI E TUTELE SPECIALI			
Art. 17 - I vincoli sul territorio			
Edifici spazi aperti o beni storico artistici vincolati			
Aree di interesse archeologico		vincoli diretti Z301_P Z320_N	Art. 17.5 delle N.T.A. - D.lgs. 42/2004
		Z303_P	Art. 17.6 delle N.T.A. - D.lgs. 42/2004
TITOLO VI - INVARIANTI			
InvARIANTI		Z102_P	Art.37.9 delle N.T.A. - L.p. n.18/1995 - ddp.n.22/124/188 del 20/9/13
Norme cartografiche		Z104_L	
NORMATIVE SPECIFICHE ED ELEMENTI CONVENZIONALI FISICI			
Perimetro confine comunale		Z403_P	
Perimetro tagli di mappa		Z910_P	

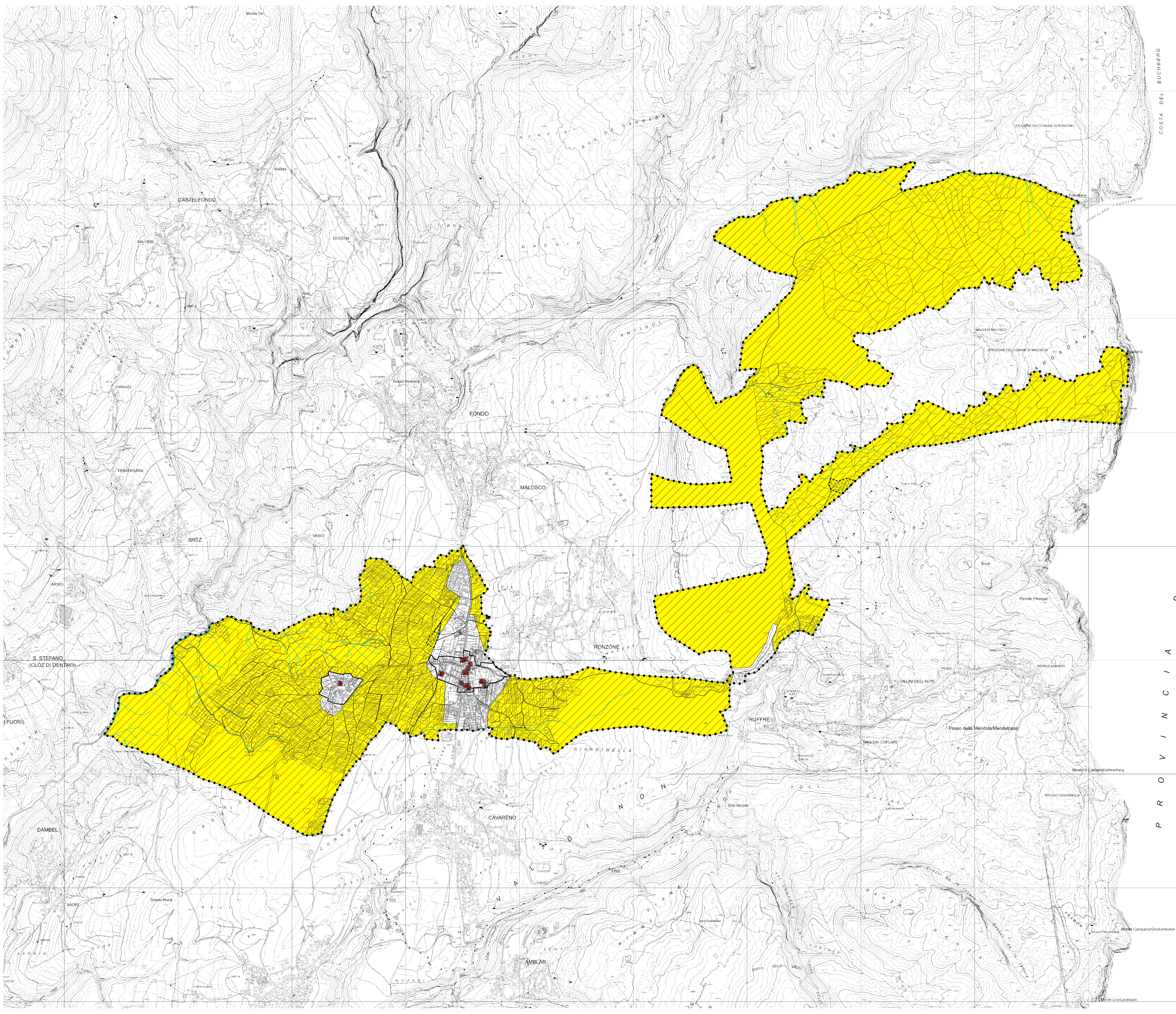

COSTA DEL BUCHBERG

D I

P R O V I N C I A

Monte Lira/Lyrabaum
Monte Campana/Glockenbühl
Sarnonico Passo
Rifugio Gennarella
Monte di Caldaros/Galterberg
Piccolo Peneige
Tovel
Mendoclamenel
VILLINI DELL'ALPE
MAS DAI COFLARI
Passo della Mendola/Mendelossa
RUFFRE
GIARDINELLA
RONZONE
MALOSCO
FONDO
Dossio Sarnonico
DOVENA
RAINA
Monte Ort